

INFORME DIARIO DE MONITOREO DE MEDIOS*

*Vigilancia basada en eventos de interés epidemiológico mediante el monitoreo de medios abiertos de comunicación locales y nacionales.

Reporte de eventos:

Tema	Medio	Fecha	Resumen	Liga	Prioridad
Covid-19	El sol de Cuernavaca	07 julio 2020	Ante la reapertura de varios establecimientos en diversos puntos de la entidad, luego de cambiar de rojo a naranja en el semáforo epidemiológico que establece la Secretaría de Salud Federal, en la capital del estado, el Ayuntamiento advirtió de posibles sanciones a los propietarios de negocios que no acaten las medidas sanitarias , como el hecho de que el personal no porte el tapabocas, así como a quienes permitan el ingreso de personas sin las debidas medidas de protección.	https://www.elsoldecuernavaca.com.mx/local/en-cuernavaca-habra-sanciones-a-quienes-no-usen-cubrebocas-semaforo-naranja-morelos-covid-19-5458647.html	Bajo
Covid-19	El sol de Cuernavaca	06 julio 2020	El hecho de que Morelos se encuentre en semáforo naranja no significa que no pueda retroceder nuevamente a rojo, alertaron los integrantes del comité estatal por la seguridad en salud Covid-19, al advertir que de ayer a hoy ocurrieron nueve defunciones, sumando hasta ayer 721 fallecidos en la entidad por la pandemia.	https://www.elsoldecuernavaca.com.mx/local/en-morelos-no-descartan-retornar-a-semaforo-rojo-5459213.html	Bajo
Covid-19	Diario de Morelos	06 julio 2020	Personal que labora en la guardería ubicada del Instituto Mexicano del Seguro Social (IMSS) de Plan de Ayala se prepara para el regreso de actividades el próximo jueves 9 de julio.	https://www.diariodemorelos.com/noticias/guarder-del-imss-deber-n-abrir-el-9-de-julio-en-morelos	Bajo
Lluvias	Diario de Morelos	06 julio 2020	Consecuencia de la lluvia, fuerte viento y granizo registrados la noche de este domingo, cinco árboles cayeron, dos de los cuales generaron daños a una casa habitación y un negocio, sin lesionados.	https://www.diariodemorelos.com/noticias/causan-estratos-lluvias-en-yautepec-caen-rboles-da-ando-casa-y-gimnasio	Bajo
Covid-19	Diario de Morelos	06 julio 2020	Las autoridades estatales, como autoridades sanitarias, son responsables de velar por la salud dentro de su territorio, y las municipales, pueden ayudar a hacer cumplir que aquellos espacios públicos que se consideren zonas de contagio estén cerrados cuando no deben estar abiertos, afirmó el subsecretario de Prevención y Promoción de la Salud, Hugo López-Gatell.	https://www.diariodemorelos.com/noticias/municipios-de-morelos-deben-apoyar-en-salud-l-pep-gatell	Bajo
Covid-19	La Unión	07 julio 2020	Tras cambio de semáforo de alerta por covid-19 en Morelos, se incrementó hasta en un 70 por ciento la reapertura de negocios establecidos en la zona metropolitana, así como la reinstalación del comercio ambulante en lugares como el tianguis de Temixco.	https://www.launion.com.mx/morelos/sociedad/noticias/163408-reabrio-el-tianguis-de-temixco.html	Bajo



SERVICIOS
DE SALUD



<http://ssm.gob.mx>



Servicios de Salud Morelos



@MorelosSalud

Tema	Medio	Fecha	Resumen	Liga	Prioridad
Covid-19	Zona Centro	07 julio 2020	Pese a la contingencia sanitaria por Covid-19, ciudadanos han incumplido las medidas de sana distancia para reducir el riesgo de contagios, pues sigue la realización de fiestas y eventos en el municipio de Cuernavaca.	https://www.zonacentronoticias.com/2020/07/pese-a-contingencia-ciudadanos-incumplen-medidas-de-sana-distancia-pues-siguen-realizando-fiestas-en-cuernavaca/	Bajo
Covid-19	Zona Centro	06 julio 2020	Los Servicios de Salud de Morelos tiene 8 pacientes intubados, el IMSS también tiene 8, el ISSSTE tenía 10 pacientes en esta condición y en la Sedena 5 personas. Es decir serían 31 personas que se encuentran graves en este momento en Morelos por Covid-19.	https://www.zonacentronoticias.com/2020/07/permanecen-en-terapia-intensiva-31-pacientes-por-covid-19-en-morelos/	Bajo
Covid-19	La Jornada	07 julio 2020	Confirma el Sindicato de Trabajadores del Ingenio Emiliano Zapata de la Sección 72 de Zacatepec, que se registraron 5 casos probables de Coronavirus, y se dieron 2 defunciones por complicaciones respiratorias, informó, José Barrera Sánchez líder de la Sección 72.	http://www.lajornadamorelos.com.mx/municipios/2020/07/07/22751/alerta-n-5-posibles-casos-covid-en-ingenio-ca%C3%B1ero	Medio



SERVICIOS
DE SALUD



<http://ssm.gob.mx>



Servicios de Salud Morelos



@MorelosSalud

INFORME DE RIESGOS METEOROLOGICOS

Fuente: Servicio Meteorológico Nacional de México, CONAGUA.

LLUVIAS PUNTUALES INTENSAS CON DESCARGAS ELÉCTRICAS, GRANIZADAS Y RACHAS FUERTES DE VIENTO EN GUERRERO Y OAXACA

Para hoy, la amplia circulación de la **tormenta tropical "CRISTINA"**, misma que se ubica frente a las costas de Guerrero y Michoacán, ocasionará lluvias puntuales muy fuertes a intensas en el occidente y sur del territorio nacional, así como rachas de viento 60 a 70 km/h y oleaje elevado de 2 a 3 metros de altura sobre las costas de Oaxaca, Guerrero y Michoacán, además de aportar inestabilidad atmosférica al centro del país.

Un **canal de baja presión** prevalecerá desde el norte hasta el centro del territorio nacional, continuará interactuando con **inestabilidad superior** y con el ingreso de aire húmedo del Océano Pacífico, ocasionando lluvias puntuales fuertes a muy fuertes acompañadas de actividad eléctrica, rachas de viento y posibles granizadas sobre entidades del noroeste y centro de la República Mexicana, incluyendo al Valle de México, así como chubascos y lluvias puntuales fuertes en el norte y noreste de México.

Un **segundo canal de baja presión** sobre el sureste de México, originará chubascos y lluvias puntuales fuertes acompañadas de actividad eléctrica y rachas de viento sobre Tabasco, Chiapas y el sur de Veracruz, además de lluvias aisladas en la Península de Yucatán.

Finalmente, se pronostican temperaturas máximas superiores a 40 °C en 9 entidades del país, pudiendo rebasar los 45 °C en Baja California y Sonora.

Las lluvias podrían acompañarse de descargas eléctricas, posible caída de granizo y fuertes rachas de viento durante las tormentas.

Pronostico de Precipitación:

Lluvias fuertes con puntuales muy fuertes (50 a 75 litros por metro cuadrado) acompañadas de descargas eléctricas, granizadas y rachas fuertes de viento durante las tormentas: Nayarit, Jalisco, Colima, Michoacán, Estado de México, Ciudad de México, **Morelos** y Puebla.

Pronostico de Temperaturas Máximas:

Temperaturas máximas de 35°C a 40°C: San Luis Potosí (oriente), Durango (noreste), Jalisco, Colima, Michoacán, Guerrero, Veracruz y Quintana Roo.

Pronostico en región Mesa Central:

Cielo parcialmente nublado por la mañana con incremento de nubosidad hacia la tarde y lluvias puntuales muy fuertes en **Morelos** y Puebla, así como puntuales fuertes en Guanajuato, Querétaro, Hidalgo, Tlaxcala, todas con descargas eléctricas y posible caída de granizo. Ambiente caluroso y viento de dirección variable de 15 a 30 km/h.

IMAGEN DE SATELITE

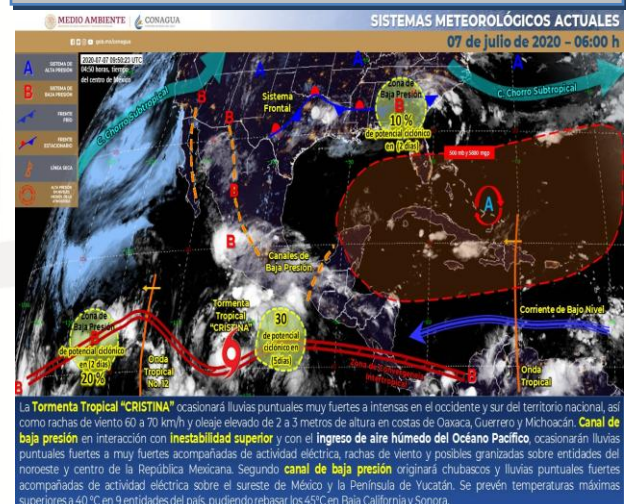

SERVICIOS
DE SALUD



<http://ssm.gob.mx>



Servicios de Salud Morelos



@MorelosSalud

INFORME DE MONITOREO VOLCÁNICO Y SISMOLÓGICO

Fuente: Servicio Sismológico Nacional, UNAM. / Centro nacional de Prevención de Desastres (CENAPRED)

En las últimas 24 horas, mediante el sistema de monitoreo del volcán Popocatepetl se identificaron **165 exhalaciones** de baja intensidad, acompañadas de gases volcánicos y en ocasiones de bajas cantidades de ceniza. Además, se registraron **10 minutos de tremor** de baja amplitud, **dos explosiones menores** registradas ayer a las 09:24 h, y hoy a las 01:05 h, y **tres sismos volcanotectónicos** el primero registrado ayer a las 22:20 h, los dos restantes hoy a las 03:04 h y 08:57 h, con magnitud calculada de 1.5, 2.0 y 1.6 respectivamente. Al momento de este reporte, se tiene visibilidad hacia el volcán, se observa que la emisión de gas y vapor de agua se dirige al noroeste.

NIVEL DE ALERTA	SEMAFORO	AMARILLO-FASE 2
	Incremento de actividad: <ul style="list-style-type: none"> Pluma de vapor de agua y gas Ligera caída de ceniza en áreas cercanas Caída de fragmentos incandescentes Crecimiento y destrucción de domos de lava Posibilidad de flujos piroclásticos por explosiones Flujos de lodo o escombros de corto alcance 	

RECOMENDACIONES PARA LA FASE AMARILLO FASE 2
<ol style="list-style-type: none"> Continuar con el radio de seguridad de 12 km, por lo que la permanencia en esa área no está permitida. Controlar el tránsito entre Santiago Xalitizintla y San Pedro Nexapa, vía Paso de Cortés. A las autoridades de Protección Civil, mantener sus procedimientos preventivos, de acuerdo con sus planes operativos. A la población se le recomienda elevar la atención a los avisos de las autoridades de su localidad y se exhorta a no acercarse al volcán, y mucho menos al cráter. Mantenerse fuera de cañadas ante posibles flujos de lodo, principalmente en temporada de lluvias.

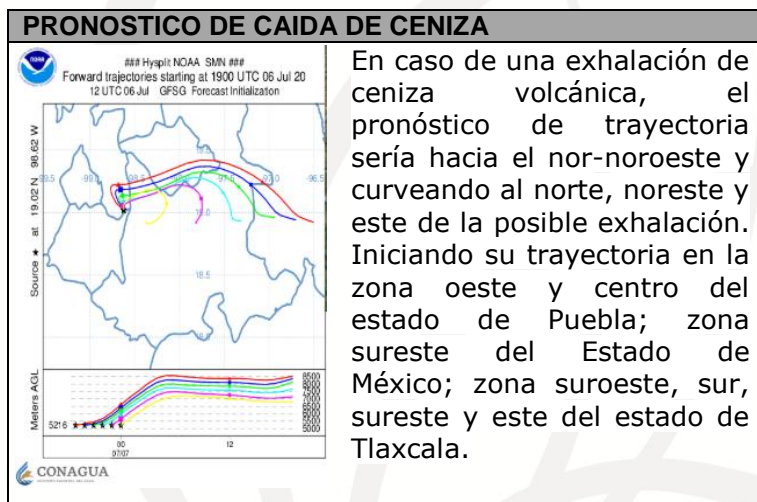

ÚLTIMO SISMO	
ÚLTIMO SISMO	SISMOS RECIENTES
TIEMPO DEL CENTRO DE MÉXICO	
FECHA:	2020-07-06
HORA:	16:56:31
MAGNITUD:	4.1
EPICENTRO	
LATITUD:	16.00°
LONGITUD:	-95.93°
LOCALIZACIÓN:	34 KM AL NORESTE DE CRUCECITA, OAXACA
PROFUNDIDAD:	61 KM



SERVICIOS
DE SALUD



<http://ssm.gob.mx>



Servicios de Salud Morelos



@MorelosSalud



MORELOS
2018 - 2024



Fecha: 07 de julio del 2020
Semana Epidemiológica: 28
Área: Coordinación de Vigilancia Epidemiológica, UIES.

INFORME DE TEMPERATURAS Y CALIDAD DEL AIRE

Fuente: Comisión Estatal de Agua (CEAGUA)

ICA	CALIDAD DEL AIRE	PROTEJA SU SALUD
0-50	Buena	No se anticipan impactos a la salud cuando la calidad del aire se encuentra en este intervalo.
51-100	Moderada	Las personas extraordinariamente sensitivas deben considerar limitación de los esfuerzos físicos excesivos y prolongados al aire.
101-150	Dañina a la salud de los grupos sensitivos	Los niños adultos activos, y personas con enfermedades respiratorias tales como el asma, deben evitar los esfuerzos físicos excesivos y prolongados al aire.
151-200	Dañina a la salud	Los niños adultos activos, y personas con enfermedades respiratorias tales como el asma, deben evitar los esfuerzos físicos excesivos y prolongados al aire libre; las demás personas, especialmente los niños, deben limitar los esfuerzos excesivos y prolongados al aire libre.
201-300	Muy dañina a la salud	Los niños adultos activos, y personas con enfermedades respiratorias tales como el asma, deben evitar todos los esfuerzos excesivos al aire libre; las demás personas, especialmente los niños, deben limitar los esfuerzos físicos excesivos al aire libre.
300+	Arriesgado	

CALIDAD DEL AIRE CUERNAVACA, MORELOS.

Estación de Monitoreo Cuernavaca Centro, Morelos

11

Bueno

Actualizado el martes 4:00

Contaminante primario: O3

Actual Datos de 48 horas pasadas

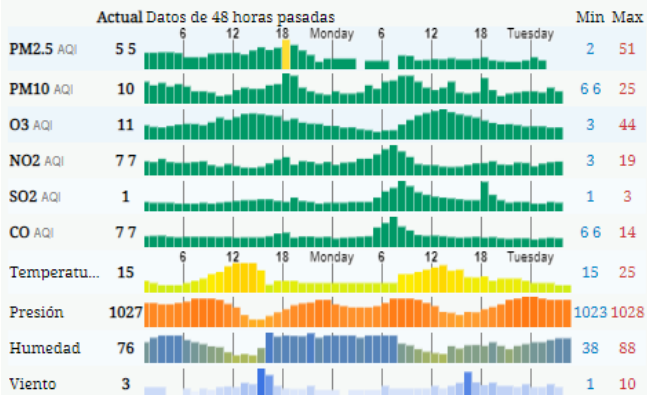

PRONOSTICO DEL TIEMPO EN MORELOS

Municipio	Max	Min	Municipio	Max	Min
Amacuzac	31°	19°	Puerto de Ixtla	33°	19°
Axochiapan	31°	20°	Temixco	32°	17°
Ayala	32°	19°	Tepalcingo	30°	19°
Cuatla	29°	17°	Tepoztlán	26°	13°
Cuernavaca	27°	14°	Tlaquiltenango	33°	20°
Huitzilac	18°	8°	Tlaltizapan	28°	19°
Jiutepec	29°	16°	Zacatepec	29°	20°
Jojutla	32°	20°	Zacualpan	25°	13°

TEMPERATURAS MAXIMAS Y MINIMAS

Mínimas

Huitzilac	8°
Tetela del Volcán	12°
Totolapan	13°
Ocuituco	14°

Máximas

Tlaquiltenango	33°
Jojutla	32°
Axochiapan	31°
Tepalcingo	30°



SERVICIOS
DE SALUD



<http://ssm.gob.mx>



Servicios de Salud Morelos



@MorelosSalud

Calle Gustavo Gómez Azcárate No. 205, Col. Lomas de la Selva
C.P. 62270, Cuernavaca, Morelos. Tel.: 318 84 50.

MONITOREO BASADO EN EVENTOS Y ESPII

Fuente: Jurisdicciones Sanitarias del estado de Morelos.

JURISDICCION SANITARIA I:

- CASO EFE.
 - Femenino de 2 años con residencia en Xochitepec, inicio de síntomas y exantema 03/07/2020, primer contacto con los servicios de salud 06/07/2020, toma de muestras suero y exudado faríngeo 06/07/2020 **pendiente resultado**, unidad notificante C.S Alpuyeca, SSA, JSI.

JURISDICCION SANITARIA II:

- SIN EVENTOS EXTRAORDINARIOS.

JURISDICCION SANITARIA III:

- SIN EVENTOS EXTRAORDINARIOS.

REPORTE DE LLUVIAS.

- Lluvias moderadas y fuertes, acompañadas también de rachas de vientos, aumento de cauces de ríos pero sin llegar a su escala crítica.
- **Extras:** caída de árboles en algunas colonias y encharcamientos sin presencia de lesionados ni daños materiales.

Al momento no se tiene reporte de afectaciones relevantes que requieran intervenciones de salud.



SERVICIOS
DE SALUD



<http://ssm.gob.mx>



Servicios de Salud Morelos



@MorelosSalud